

----->Al Coordinamento Territoriale per l'Ambiente (CTA)- Carabinieri forestali –Parco .Nazionale Del Vesuvio , San Sebastiano Al Vesuvio (NA)

Comando Polizia Municipale ,Comune di Torre del Greco (NA)

Ente Parco Nazionale del Vesuvio - Palazzo Mediceo, Ottaviano (Na)

OGGETTO : segnalazione dell'esistenza di raduni e corse di numerose moto da cross all'interno del Parco Nazionale del Vesuvio che comportano la distruzione dell'ecosistema ed l' aumento del rischio idrogeologico e non l'ultimo il pericolo per l'incolumità degli escursionisti

Le associazioni :

_ Primaurora , con sede in Via Vittorio Veneto n.26 , Torre del Greco (NA) , Presidente Silvano Somma

_ Associazione Studi Ornitologici Italia Meridionale (A.S.O.I.M.) con sede in Via Cavalli di Bronzo 95 , San Giorgio a Cremano (NA) , Presidente Maurizio Frassinetti

_ Club Alpino Italiano Tutela Ambiente Montano (CAI/TAM), Presidente Ciro Teodono

_ Vesuvio Natura da Esplorare con sede in Via Benedetto Croce 1P , Torre del Greco (NA) , Presidente Giulia Pugliese

_ Collettivo Volontari per il Vesuvio , Presidente Michela Borrelli

_ Associazione Falchi del Vesuvio con sede in Via Carlo Pisacane 72/ Bis, Trecase (NA) , Presidente Sandra Ardito

_ Università Verde , Presidente Maria Felicia De Luca

Segnalano che nel corso di passeggiate naturalistiche hanno potuto constatare che nel territorio del Parco Nazionale del Vesuvio , nelle località di Via Montagnelle 2 e Via Resina Nuova del Comune di Torre del Greco (NA) , agiscono indisturbati motociclisti su moto da cross che, percorrendo ad alta velocità le aree boschive al di fuori delle strade asfaltate, arrecano gravi danni all'ecosistema interferendo negativamente sullo stesso e distruggendone le componenti principali , in un territorio già danneggiato dal grave incendio del Luglio 2017 . Inoltre i canali e gli scavi realizzati dal passaggio di questo numeroso gruppo di motociclisti aumenta notevolmente il fenomeno di dissesto idrogeologico , attualmente già in atto, incrementando il danno ambientale . Oltre al gravissimo impatto negativo per erosione e perdita di suolo si aggiungono inoltre danni diretti alla flora e alla fauna , per il rischio di essere investiti e per inquinamento acustico e dell'aria, che risulta infatti irrespirabile successivamente al passaggio degli stessi.

In particolare il raduno e le corse dei suddetti motociclisti , spesso con veicoli senza targhe , avviene nella Pineta in Località Via Montagnelle 2 , all'altezza del Civico 2, a pochissimi metri dalla grande frana avvenuta dopo le piogge dei giorni scorsi, in piena area B di Riserva generale Orientata del **P.N.V.** , area **SIC** e **ZPS**.

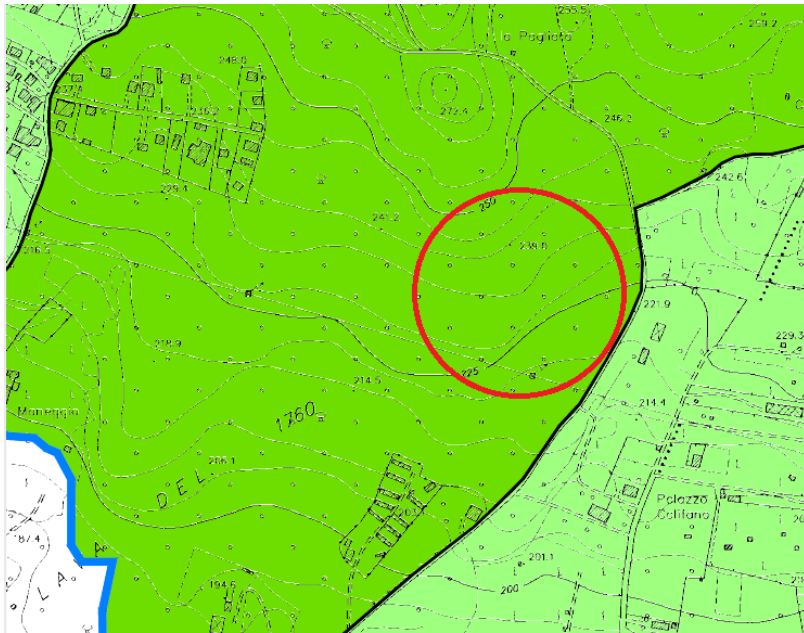

ZONA B. RISERVA GENERALE ORIENTATA



Zona/Unità di paesaggio B1. Versante boscato del Somma



Zona/Unità di paesaggio B2. Versante boscato del Vesuvio



Immagine : Geo-localizzazione del punto di raduno tipico

Coordinate 40°47'09.8"N 14°25'45.9"E

Zona B del Parco Nazionale del Vesuvio

Le pinete di quest'area , comunicanti fra di loro per le vie sopra descritte, vengono infatti usate come piste. Il raduno avviene prevalentemente durante il fine settimana , il Sabato e la Domenica , di solito intorno alle ore 15.00. circa. Gli stessi , partendo dal punto sopra indicato, proseguono nelle zone del Parco ad altissima velocità . Inoltre iniziano e concludono il loro tragitto lungo Via Montagnelle 2 o Via Resina Nuova, con altissimo rischio anche in questo caso per la pubblica e privata incolumità sia a causa dell'altissima velocità , sia a causa dell'assenza di targhe e caschi.

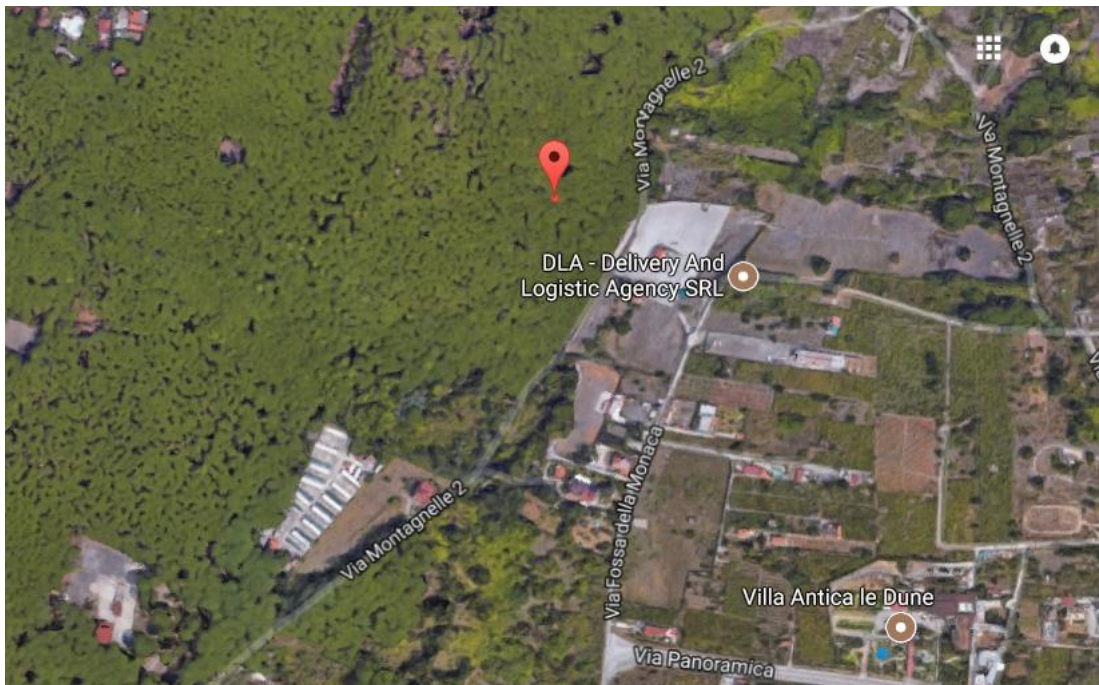
In merito a quanto esposto

CHIEDONO

Che si prendano immediati provvedimenti per porre fine a questo scempio , che venga messa in sicurezza l'area e venga messa in atto un'azione repressiva nei confronti di queste manifestazioni palesi di illegalità e di distruzione degli ecosistemi forestali vesuviani.

Sicuro di un immediato intervento

Torre del Greco , lì 26/11/2017

Cordiali saluti

LE ASSOCIAZIONI

PRIMAURORA

ASSOCIAZIONE STUDI ORNITOLOGICI ITALIA MERIDIONALE (A.S.O.I.M.)

CLUB ALPINO ITALIANO TUTELA AMBIENTE MONTANO (CAI/TAM)

VESUVIO NATURA DA ESPORARE

COLLETTIVO VOLONTARI PER IL VESUVIO

FALCHI DEL VESUVIO

UNIVERSITÀ VERDE